BEHINDERTENHILFE NORDEN GmbH

De Keampke (NL) Rollstuhlgerecht

ORT: **Steenwijk (Niederlande)**

Zeit: **19.07.2024 - 26.07.2024**

Kosten: **Unterkunft & Verpflegung : ca. 500,00 €**

Taschengeld (empfohlen): 200,00€

BESCHREIBUNG:

In unserem gemütlichen Haus mit einer offener Atmosphäre gibt es einen Kaminofen, große Glasfenster und gleich daneben den schönen "Dorfpark". Die Schlafräume in „Haus Eik“ sind hell und mit Liebe eingerichtet. Das EG ist barrierefrei. Zwei der Zimmer im Erdgeschoss verfügen über je zwei Pflegebetten. Es gibt viele Badezimmer. Es ist diese Sorgfalt im Detail, die diese Anlage so besonders macht. Es gibt in der Umgebung viele schöne Ausflugsziele. Habt Ihr schon einmal einem Clog-Fabrikanten über die Schulter geschaut oder erlebt, wie Käse hergestellt wird? Wir wollen es uns ansehen und vielleicht eine Fahrt mit dem rolligerechten Planwagen machen.

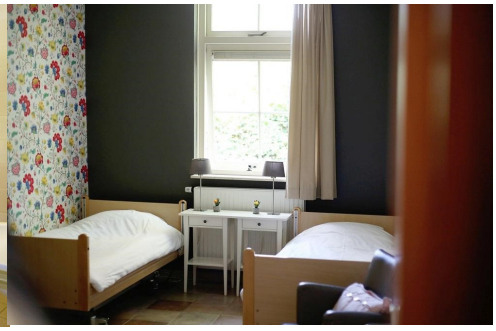

HINWEIS:

Dieses Angebot richtet sich an Menschen mit Behinderung. Bei allen Freizeiten kommt pro Tag ein Pflegesatz hinzu, der vom Pflegegrad abhängt und von der Pflegekasse als Verhinderungspflege oder „Niederschwelliges Betreuungsangebot“ komplett übernommen wird. Die Kosten für Unterkunft, Verpflegung und Veranstaltungen sowie das Taschengeld sind vom Teilnehmer zu zahlen. Gerne informieren wir Sie diesbezüglich. Die Anmeldung zu dieser Freizeit muss rechtzeitig erfolgen. Falls nicht genug Anmeldungen vorliegen, findet die Freizeitmaßnahme nicht statt. Ein Rechtsanspruch auf Teilnahme entsteht nicht.

SCAN ME

Ihr Familienentlastender Dienst

Christina Appelhagen
Neuer Weg 61 a - 26506 Norden
Telefon: 04931 - 12 15 0
mobil: 0173 -29 36 80 9
fed@behindertenhilfe-norden.de

Informationen über uns unter : www.behindertenhilfe-norden.de und facebook.com/BehindertenhilfeNorden