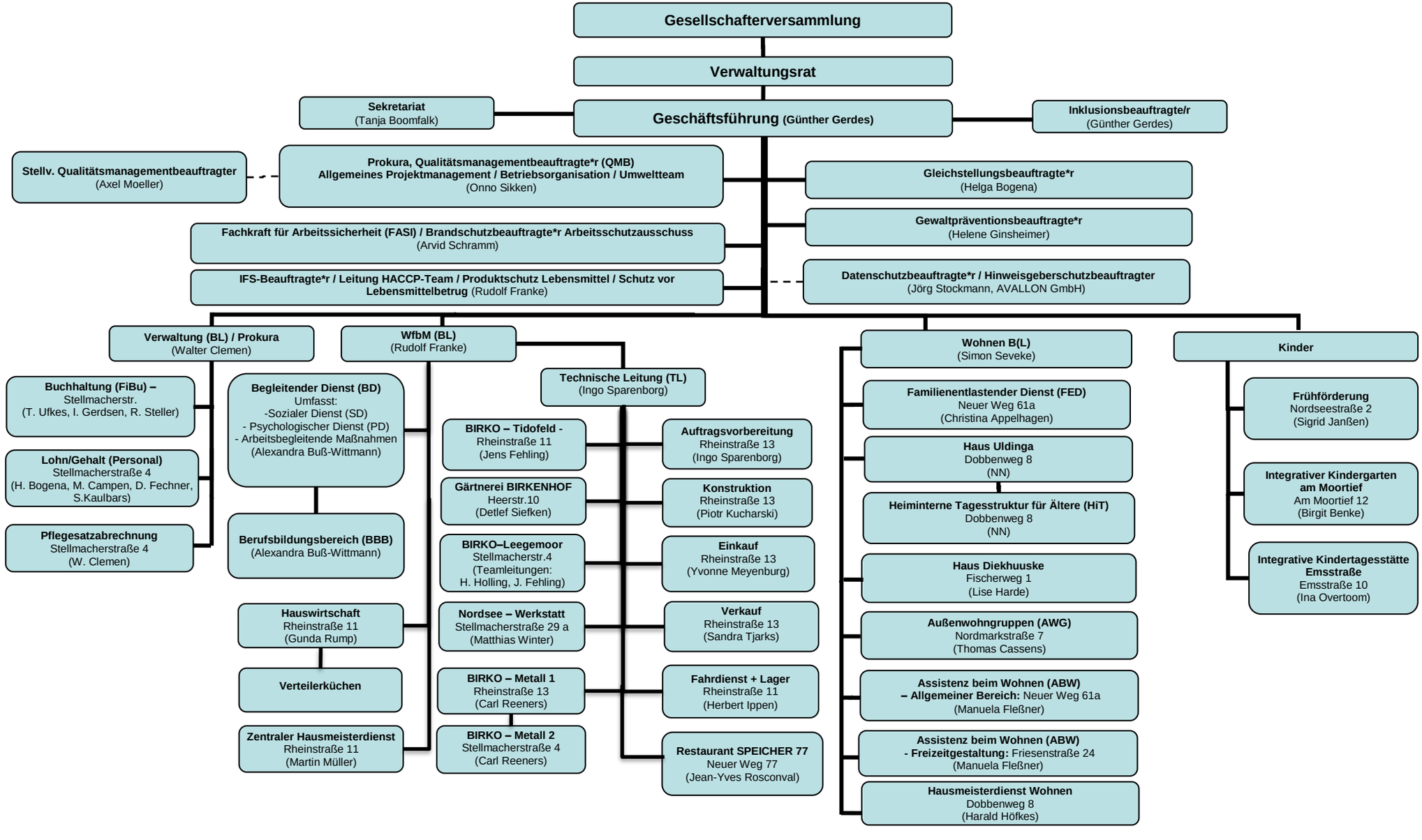
Gesellschafterversammlung
Verwaltungsrat
Sekretariat (Tanja Boomfalk)
Geschäftsführung (Günther Gerdes)
Inklusionsbeauftragte/r (Günther Gerdes)
Stellv. Qualitätsmanagementbeauftragter (Axel Moeller)
Prokura, Qualitätsmanagementbeauftragte*r (QMB) Allgemeines Projektmanagement / Betriebsorganisation / Umweltteam (Onno Sikken)
Gleichstellungsbeauftragte*r (Helga Bogena)
Gewaltpräventionsbeauftragte*r (Helene Ginsheimer)
Fachkraft für Arbeitssicherheit (FASI) / Brandschutzbeauftragte*r Arbeitsschutzausschuss (Arvid Schramm)
IFS-Beauftragte*r / Leitung HACCP-Team / Produktschutz Lebensmittel / Schutz vor Lebensmittelbetrug (Rudolf Franke)
Datenschutzbeauftragte*r / Hinweisgeberschutzbeauftragter (Jörg Stockmann, AVALLON GmbH)
Verwaltung (BL) / Prokura (Walter Clemen)
WfbM (BL) (Rudolf Franke)
Wohnen B(L) (Simon Seveke)
Kinder
Buchhaltung (FiBu) – Stellmacherstr. (T. Ufkes, I. Gerdsen, R. Steller)
Lohn/Gehalt (Personal) Stellmacherstraße 4 (H. Bogena, M. Campen, D. Fechner, S.Kaulbars)
Pflegesatzabrechnung Stellmacherstraße 4 (W. Clemen)
Begleitender Dienst (BD) Umfasst: -Sozialer Dienst (SD) - Psychologischer Dienst (PD) - Arbeitsbegleitende Maßnahmen (Alexandra Buß-Wittmann)
Berufsbildungsbereich (BBB) (Alexandra Buß-Wittmann)
Hauswirtschaft Rheinstraße 11 (Gunda Rump)
Verteilerküchen
Zentraler Hausmeisterdienst Rheinstraße 11 (Martin Müller)
Technische Leitung (TL) (Ingo Sparenborg)
BIRKO – Tidofeld - Rheinstraße 11 (Jens Fehling)
Gärtnerei BIRKENHOF Heerstr.10 (Detlef Siefken)
BIRKO–Leegemoor Stellmacherstr.4 (Teamleitungen: H. Holling, J. Fehling)
Nordsee – Werkstatt Stellmacherstraße 29 a (Matthias Winter)
BIRKO – Metall 1 Rheinstraße 13 (Carl Reeners)
BIRKO – Metall 2 Stellmacherstraße 4 (Carl Reeners)
Auftragsvorbereitung Rheinstraße 13 (Ingo Sparenborg)
Konstruktion Rheinstraße 13 (Piotr Kucharski)
Einkauf Rheinstraße 13 (Yvonne Meyenburg)
Verkauf Rheinstraße 13 (Sandra Tjarks)
Fahrdienst + Lager Rheinstraße 11 (Herbert Ippen)
Restaurant SPEICHER 77 Neuer Weg 77 (Jean-Yves Rosconval)
Familienentlastender Dienst (FED) Neuer Weg 61a (Christina Appelhagen)
Haus Uldinga Dobbenweg 8 (NN)
Heiminterne Tagesstruktur für Ältere (HiT) Dobbenweg 8 (NN)
Haus Diekhuuske Fischerweg 1 (Lise Harde)
Außenwohngruppen (AWG) Nordmarkstraße 7 (Thomas Cassens)
Assistenz beim Wohnen (ABW) – Allgemeiner Bereich: Neuer Weg 61a (Manuela Fleßner)
Assistenz beim Wohnen (ABW) - Freizeitgestaltung: Friesenstraße 24 (Manuela Fleßner)
Hausmeisterdienst Wohnen Dobbenweg 8 (Harald Höfkes)
Frühförderung Nordseestraße 2 (Sigrid Janßen)
Integrativer Kindergarten am Moortief Am Moortief 12 (Birgit Benke)
Integrative Kindertagesstätte Emsstraße Emsstraße 10 (Ina Overtoom)