FREIZEITANGEBOTE APRIL 2024

Anmeldeschluss 28.03.2024

Erklärung zum Vorgehen der Anmeldungen für die Freizeittreffangebote

1.Der Flyer wird monatlich ca. bis zum 15. des Monats ausgelegt/verteilt. Hier ist auch der Anmeldeschluss angegeben (ca. Ende des Monats).
2.Ihre **Wünsche** teilen Sie uns bitte telefonisch mit oder Sie sagen es Ihrem/Ihrer Assistentin (ABW).
3. Wir schauen uns die **WUNSCHANMELDUNGEN** an und entscheiden, wer wo mitmachen kann.
Ziel ist es, dass jeder an ein paar Angeboten teilnehmen kann.
4. Ihnen wird dann mitgeteilt, welche WUNSCHANMELDUNGEN erfolgreich waren.

Donnerstag, 04.04.2024

Lasertag

Treffpunkt: maXtag - Norder Tief 43
Uhrzeit: 17:15 – 19:45 Uhr
Kosten: 15€ + Verpflegungsgeld
Was: Lasertag spielen in der Lasertag-Arena-Norden

Samstag, 13.04.2024

Billard Turnier

Wo: Freizeittreff
Uhrzeit: 12 - 17 Uhr
Kosten: 8 €
Was: Billard Turnier mit tollen Preisen und gemeinsames Essen und Teetrinken in gemütlicher Atmosphäre

Montag, 15.04.2024

Früchte schokolieren

Wo: Freizeittreff
Uhrzeit: 17 - 19 Uhr
Kosten: 5€
Was: Süßes Obst für Naschkatzen!
Früchte werden mit Schokolade verziert

FREIZEITANGEBOTE APRIL 2024

Anmeldeschluss 28.03.2024

Samstag, 20.04.2024

Tagesfahrt nach Baltrum

Treffpunkt: Am Bahnhof Norden (Busbahnhof)
Uhrzeit: 09:45 Uhr - 20:30 Uhr
Kosten: ca. 39 € (mit Wertmarke und B ermäßigt)
Was: Mit dem Bus nach Neßmersiel und um 11:15 Uhr mit der Fähre nach Baltrum. Abends um 19:00 mit der Fähre zurück und um 20:30 Uhr wieder in Norden am Busbahnhof.

Mittwoch, 24.04.2024

Filmabend

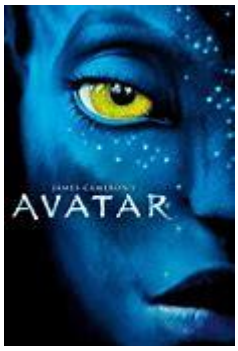

Wo: Freizeittreff
Uhrzeit: 18 - 21 Uhr
Kosten: 3 €
Was: Wir schauen Avatar- Aufbruch nach Pandora.
Natürlich gibt es wieder lecker Snacks und Getränke dazu

Samstag, 27.04.2024

Schifffahrt Bad Zwischenahn

Treffpunkt: Bahnhof
Uhrzeit: 9:15 - 19:15 Uhr
Kosten: ca.24 € + Verpflegung/Shopping
Was: Schifffahrt auf dem Zwischenahner Meer und Shopping in Bad Zwischenahn

Freizeitangebote im April 2024

Wunschanmeldungen bitte telefonisch oder Information an Ihre/Ihrem BezugsassistentIn . **Anmeldeschluss** ist der

28.03.2024

Wunschanmeldungen bitte unter folgender Telefonnummer: 04931 - 973694

Ihr ABW Team

Name:_____Telefonnummer:_____

Wann?	Was?	Daran möchte ich teilnehmen (X)

Adresse Freizeittreff: Friesenstraße 24, 26506 Norden

Achtung! Die Plätze sind begrenzt!

Bitte teilen Sie uns ihre **Wunschanmeldungen** so schnell wie möglich mit.
Veränderungen sind uns vorbehalten.
Bitte immer an ein **Ausweisdokument** (Personalausweis o.ä.).,ggf. an einen **Behindertenausweis** denken.